



Bogotá D.C., 21 de junio del 2022

**Referencia: Informe cumplimiento y terminación parte estructural, fase 1.1 y 1.2.**

**¡¡Estimados Copropietarios, cordial saludo!!**

La administración y el consejo les informa que los trabajos estructurales que iniciaron el 3 de mayo han culminado a feliz término, finalizaron las fases 1.1 y 1.2 las cuales se llevaron a cabo en la torre 2 y 4.

A continuación, encontrarán un resumen del trabajo realizado en el conjunto, el cual fue llevado a cabo por la compañía 3 JM INGENIERIA, bajo la interventoría del Ingeniero Rodrigo Rivera Acevedo, Especialista en interventoría de proyectos y obras civiles, especialista en gerencia de proyectos, quien supervisó la obra de principio a fin.



Verificación y definición los lugares por donde podrían ser desviadas las tuberías para poder realizar los anclajes de la estructura metálica según el diseño.



Verificación de alineación y plomado de elementos instalados.



Anclaje de platinas



Protección de tuberías para evitar daños por soldadura



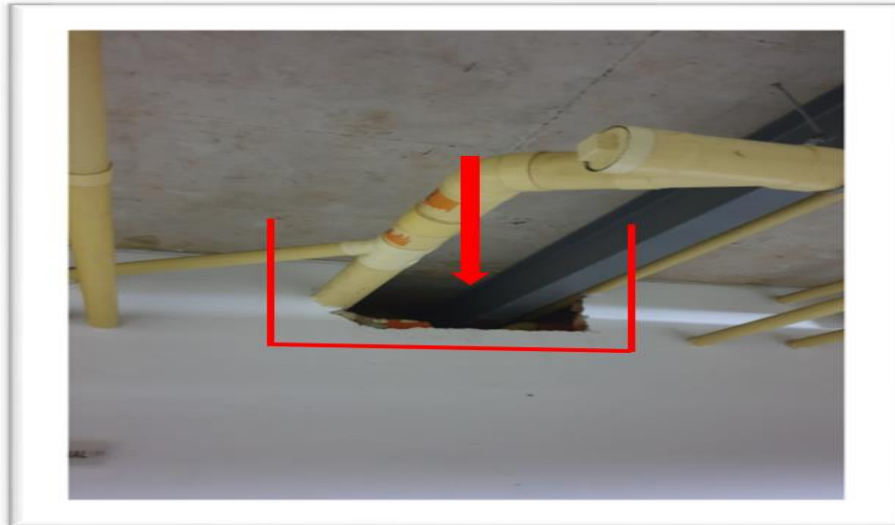

Apertura de espacios en mampostería para poder instalar elementos metálicos

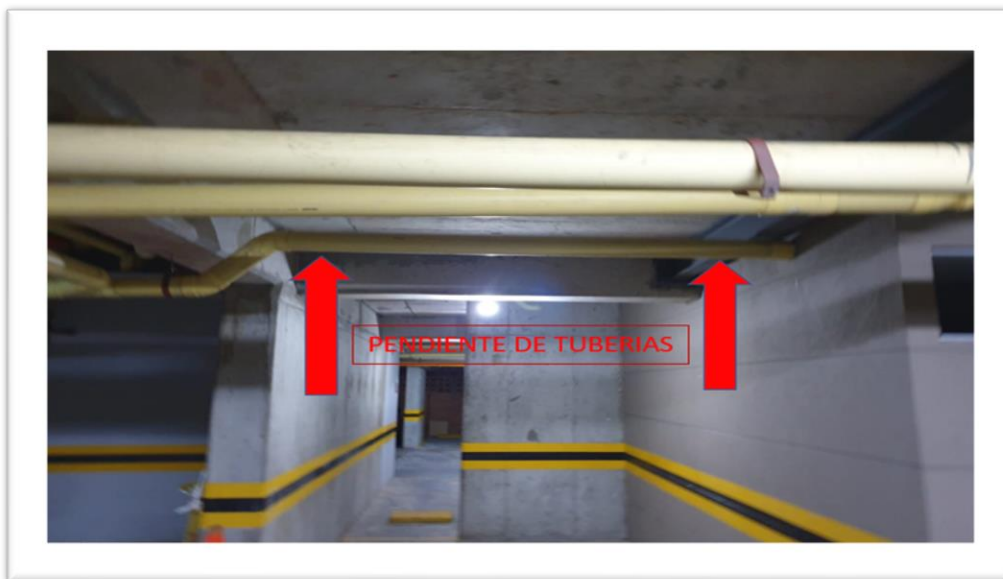

Verificación de pendiente de tuberías que debieron ser modificadas en trazado.





Instalación de anclajes en elemento horizontal de la torre 4

Las labores de reforzamiento se ejecutaron conforme a lo indicado en los planos y considerando la prioridad dada por etapas según la empresa que realizó los estudios y presentó el diseño GEOESTRUCTURAS SAS



Cordialmente,

PATRICIA VARGAS  
ADMINISTRADORA DELEGADA  
CONSEJO DE ADMINISTRACIÓN  
CONJUNTO RESIDENCIAL BILBAO PROPIEDAD  
HORIZONTAL.